



Università degli Studi di Catania
Dipartimento di Architettura



Comune di Villa Sant'Angelo
Provincia dell'Aquila

Piano di Ricostruzione

Catalogo degli elementi di pregio

TUSSILLO

DATA:
.....2011

FILE:
TUS_catalogo elementi di pregio.pdf

PROVVISORIO 15/11/11

Responsabile scientifico:
Arch. Caterina F. Carocci

Responsabile Unico del Procedimento:
Ing. Giovannino Anastasio

Il Sindaco:
Pierluigi Biondi

INDICE:

| | |
|--------------------------------|---------------|
| Premessa . . . | . . . pag. 3 |
| Portali . . . | . . . pag. 4 |
| Finestre . . . | . . . pag. 12 |
| Altri elementi di pregio . . . | . . .pag. 18 |

Premessa:

Il catalogo degli elementi di pregio in via di realizzazione rappresenta una raccolta documentaria del linguaggio architettonico e tecnico-costruttivo che caratterizza Tussillo.

Le informazioni, i rilievi e la documentazione fotografica contenuta nel catalogo costituiscono un riferimento per la progettazione della ricostruzione che ponga l'attenzione e tuteli, ove possibile, le peculiarità architettoniche del territorio.

L'amministrazione comunale predispone nelle schede delle proposte d'intervento, alla sezione B.7 finiture di valore storico, la possibilità di allegare una documentazione riguardante gli elementi di pregio dell'edificio isolato o dell'aggregato che possa servire anche a completare e arricchire tale catalogo.

Portali

Localizzazione generale dei portali campione del centro storico di Tussillo

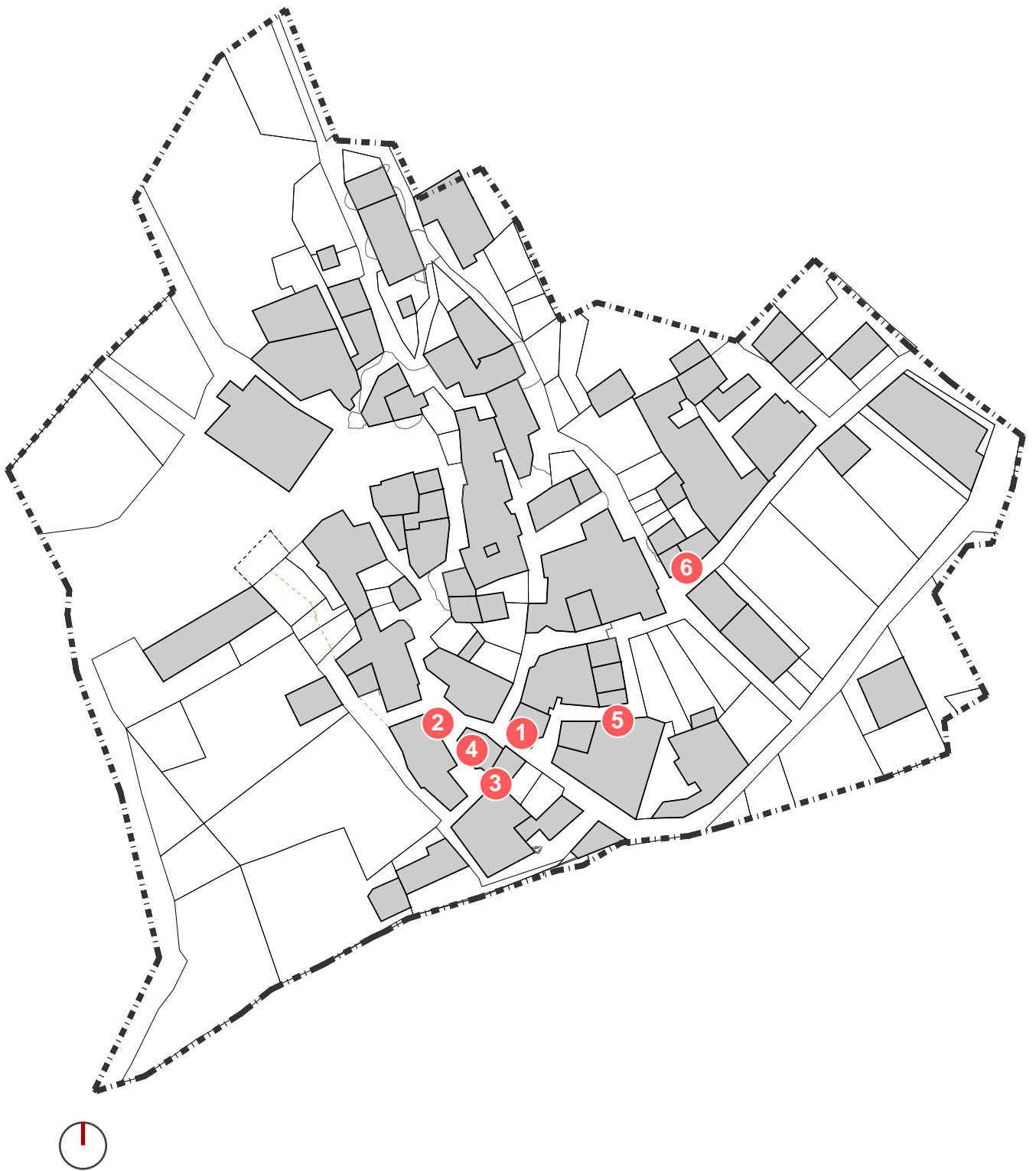



Portale 1, via della Chiesa
Schizzo di campagna
Rilievo fotografico

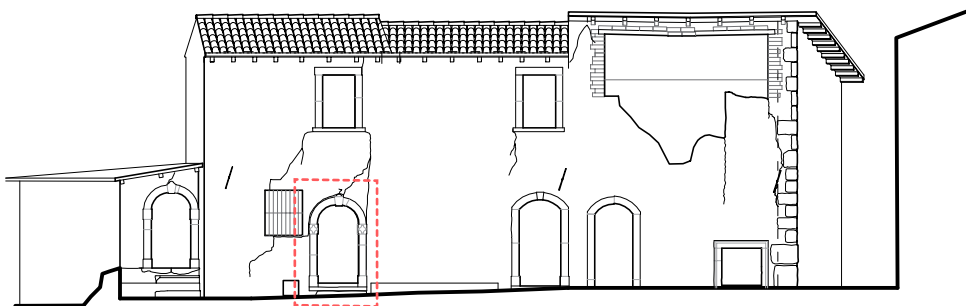
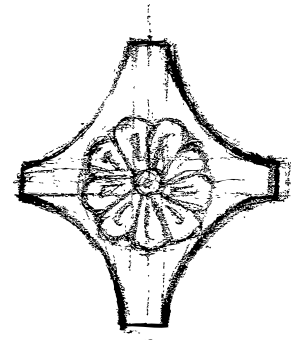
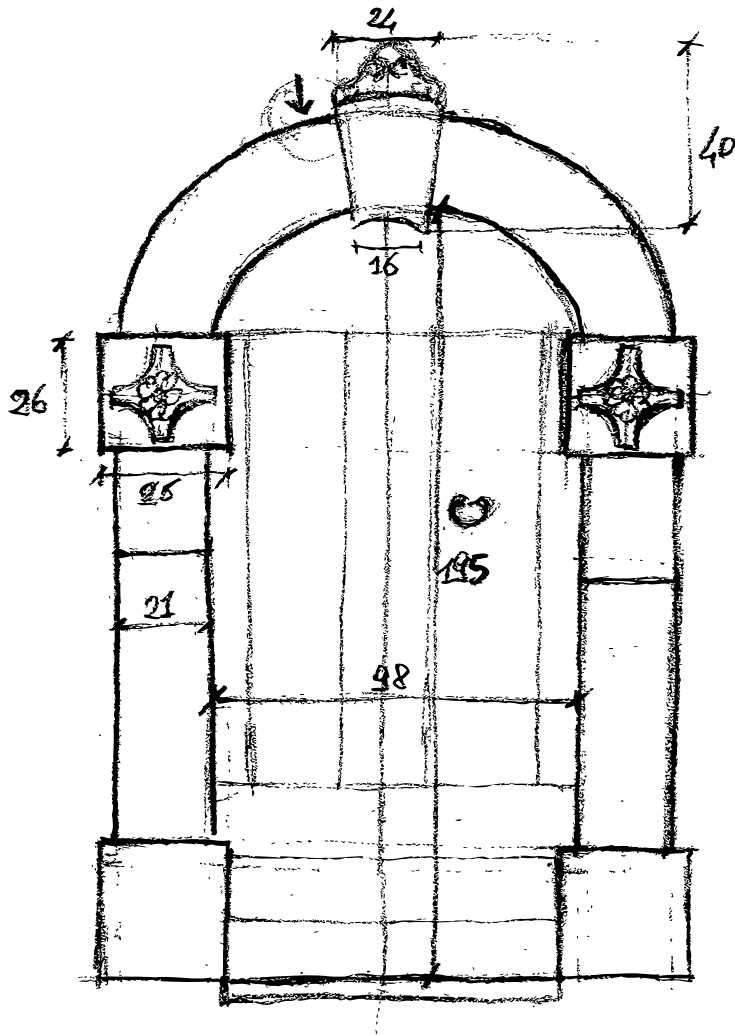



Portale 2, via della Chiesa
Schizzo di campagna
Rilievo fotografico

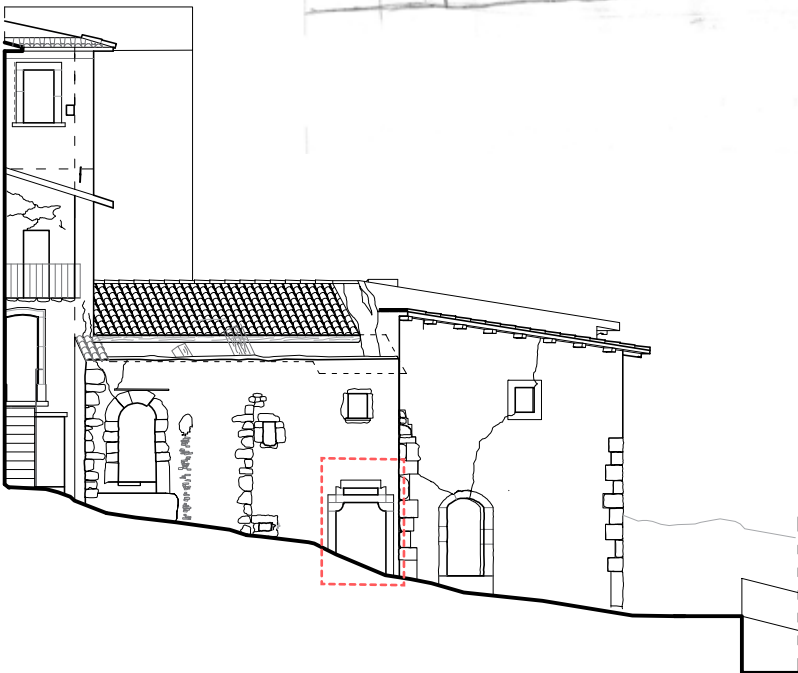
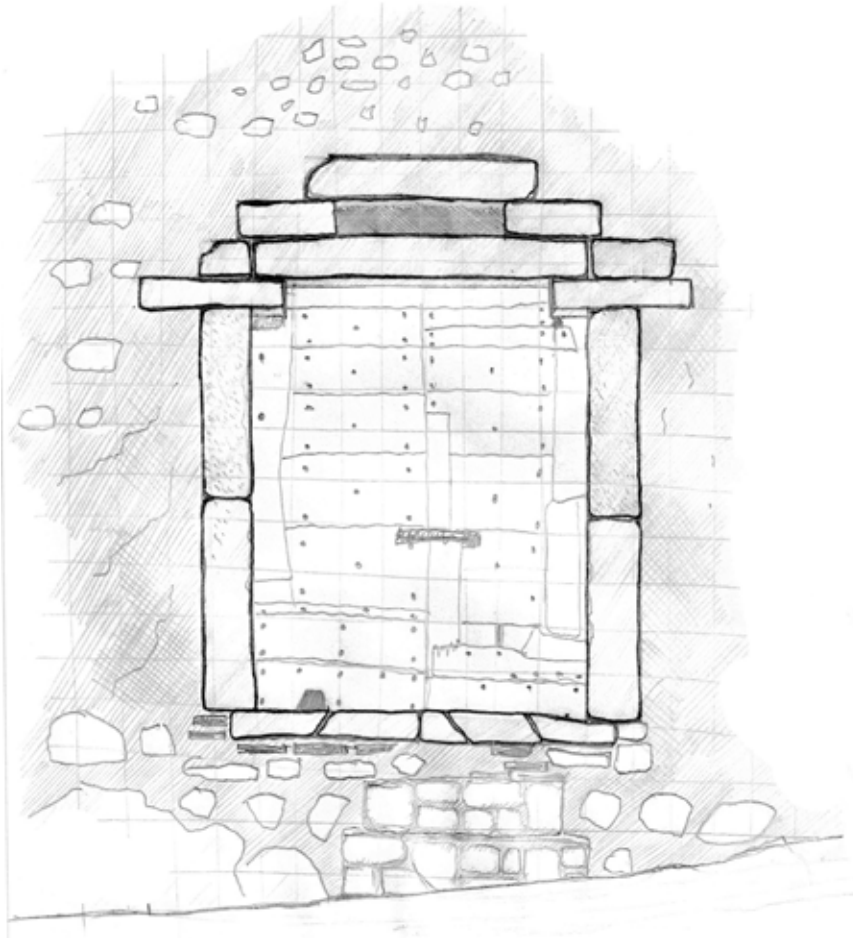



Portale 3, via delle olivelle
Schizzo di campagna
Rilievo fotografico

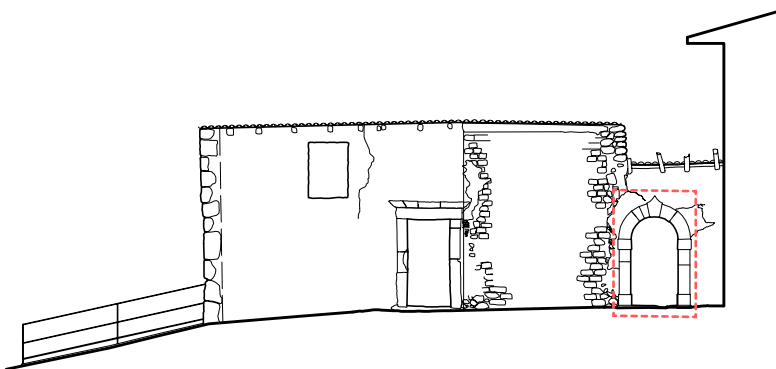
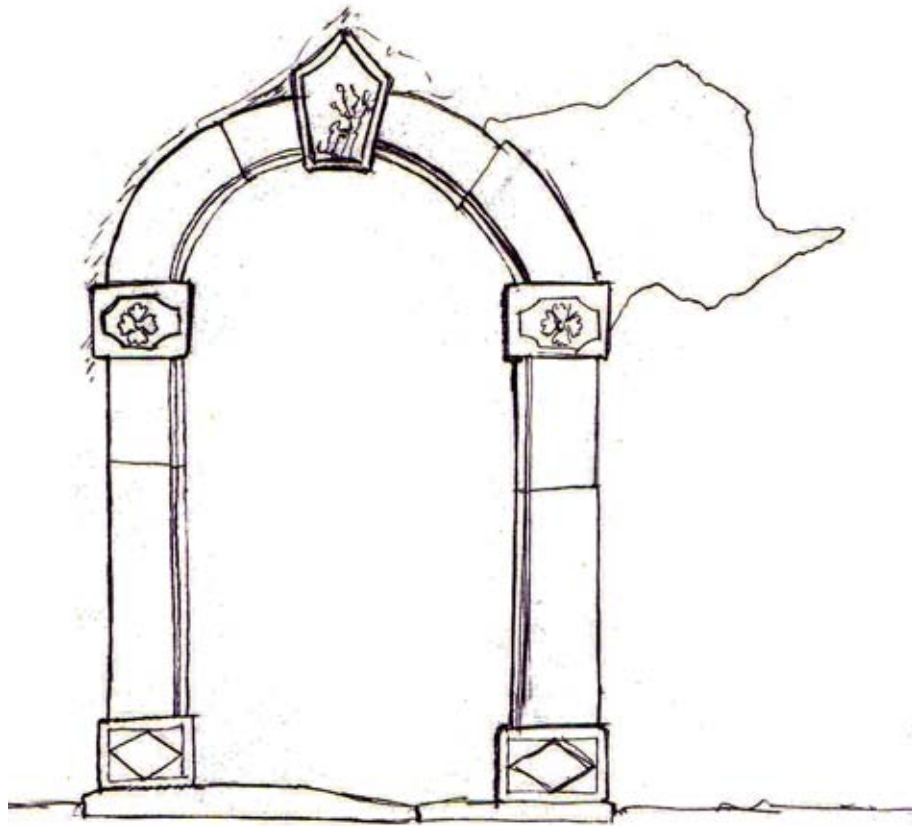



Portale 4, via delle olivelle
Schizzo di campagna
Rilievo fotografico

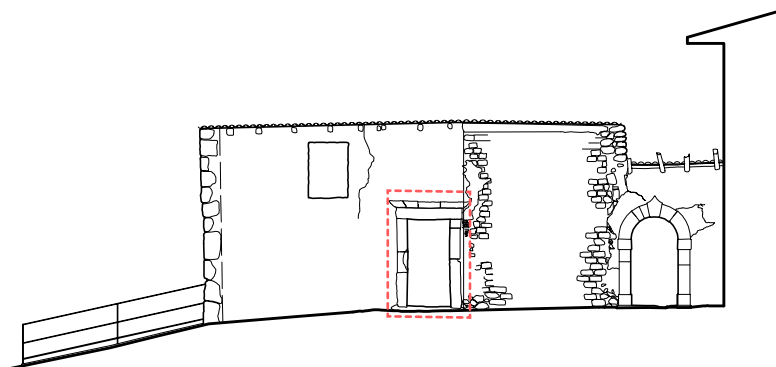



Portale 5, via del forno
Schizzo di campagna
Rilievo fotografico

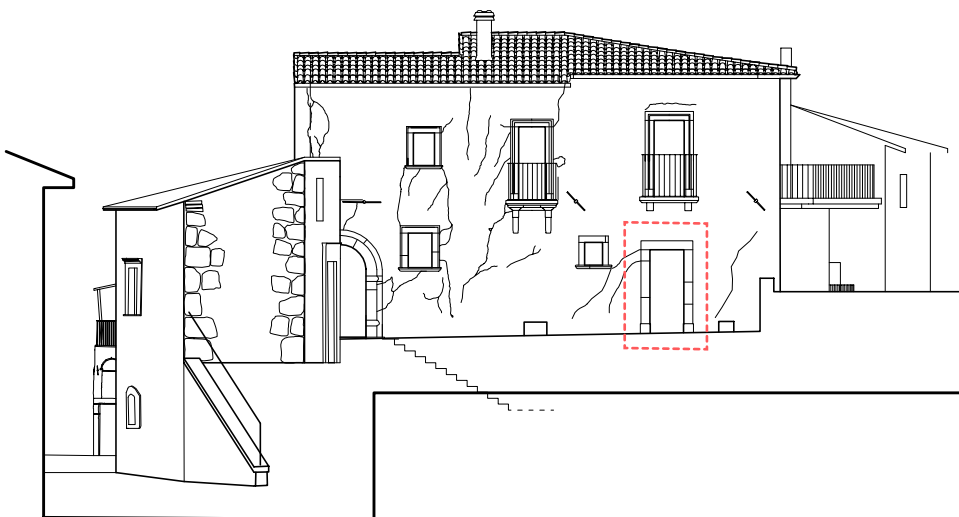
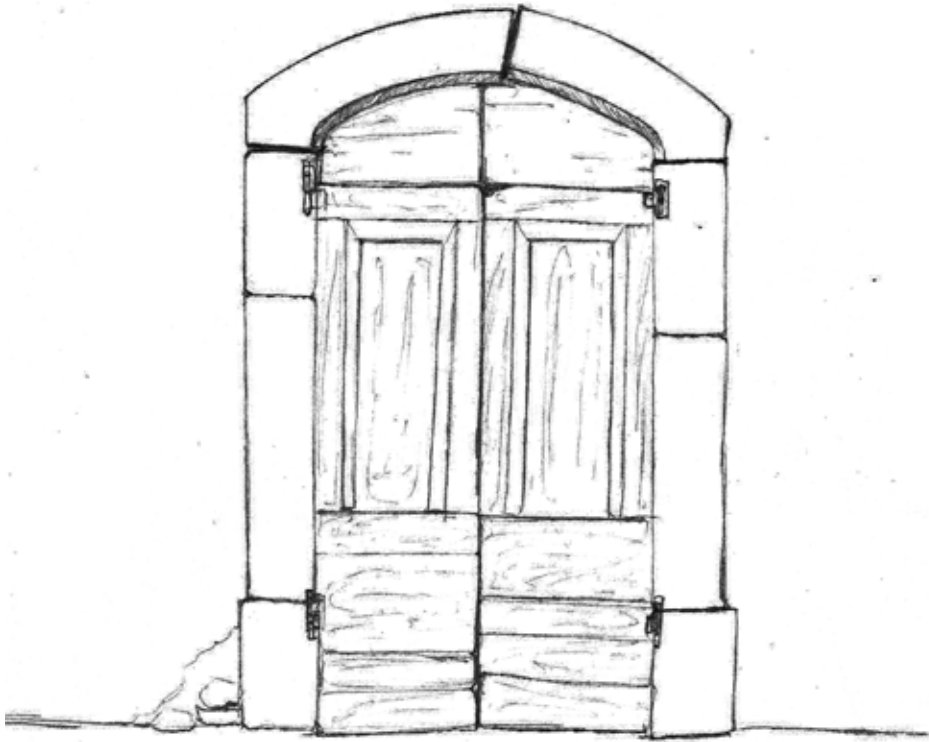



Portale 6 , via piedi alla terra
Schizzo di campagna
Rilievo fotografico

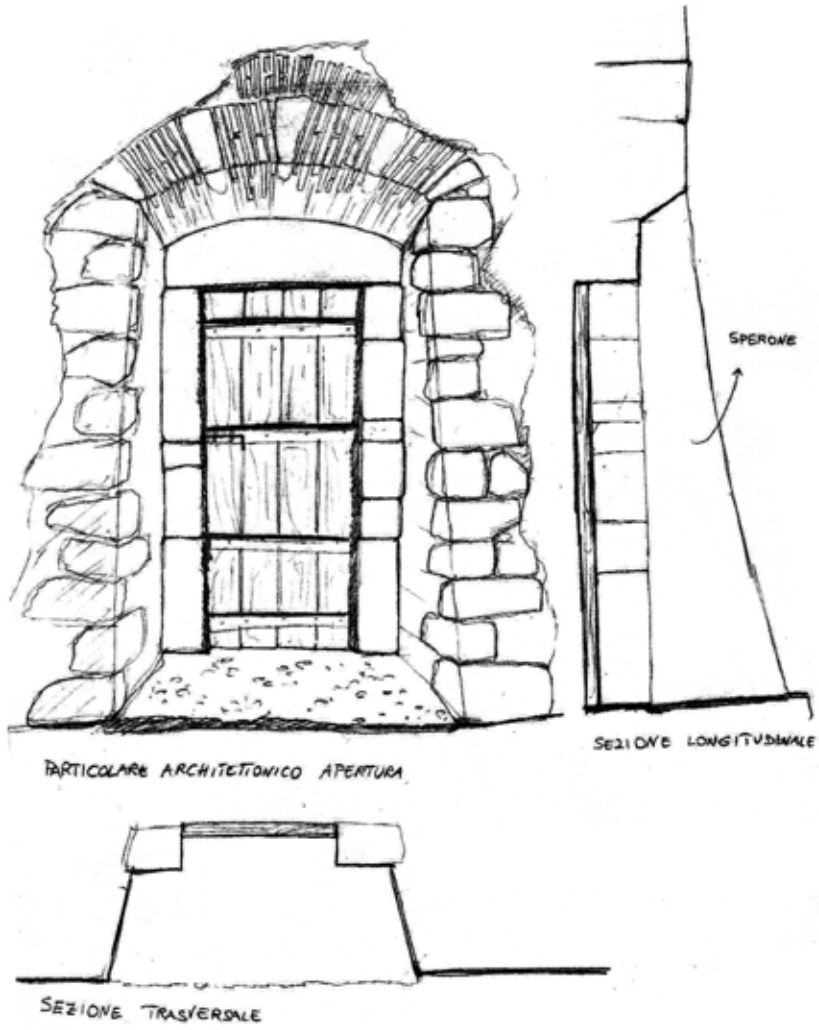

Finestre

Localizzazione generale delle finestre campione del centro storico di Tussillo

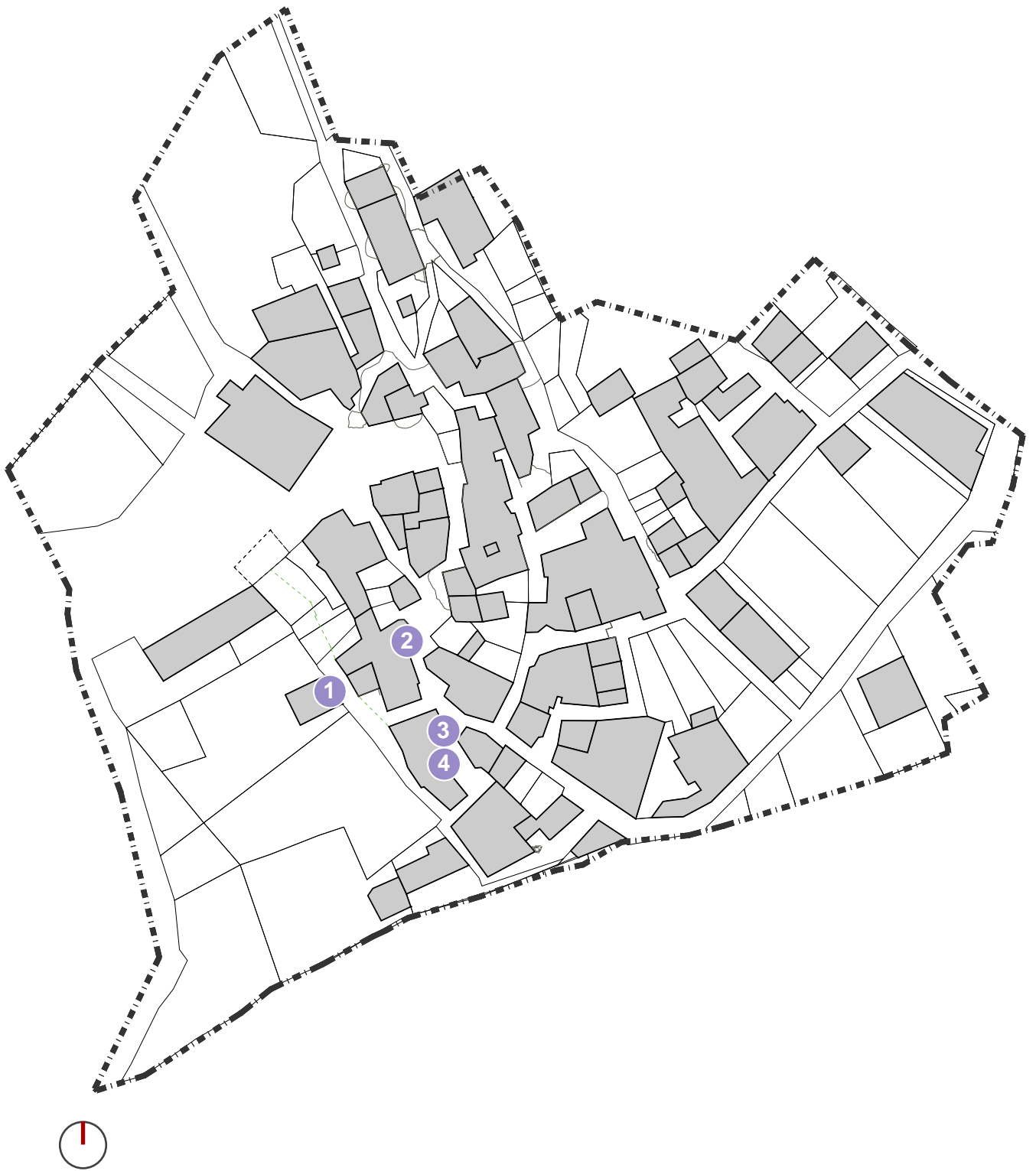



Finestra 1, via del fossato
Schizzo di campagna
Rilievo fotografico

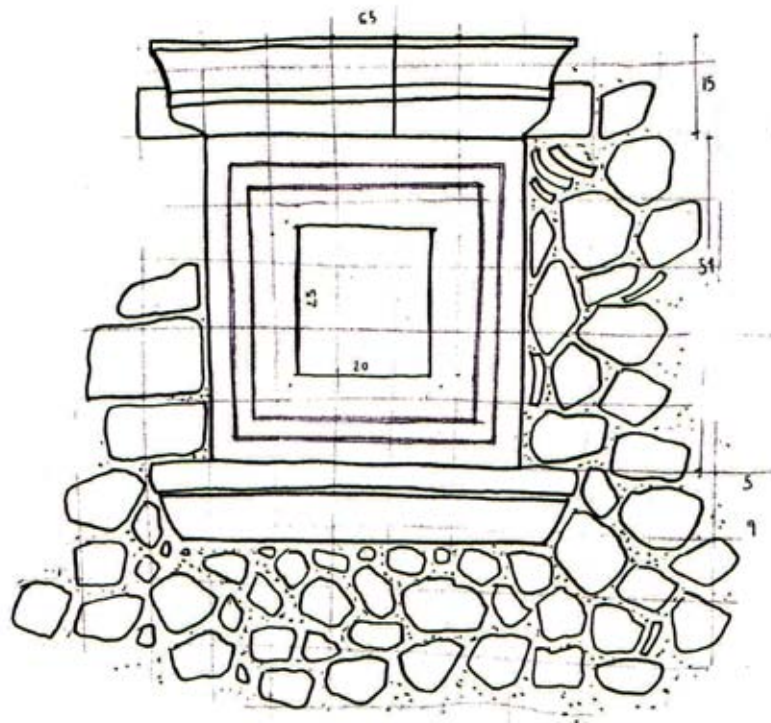



Finestra 2, via della Chiesa
Schizzo di campagna
Rilievo architettonico

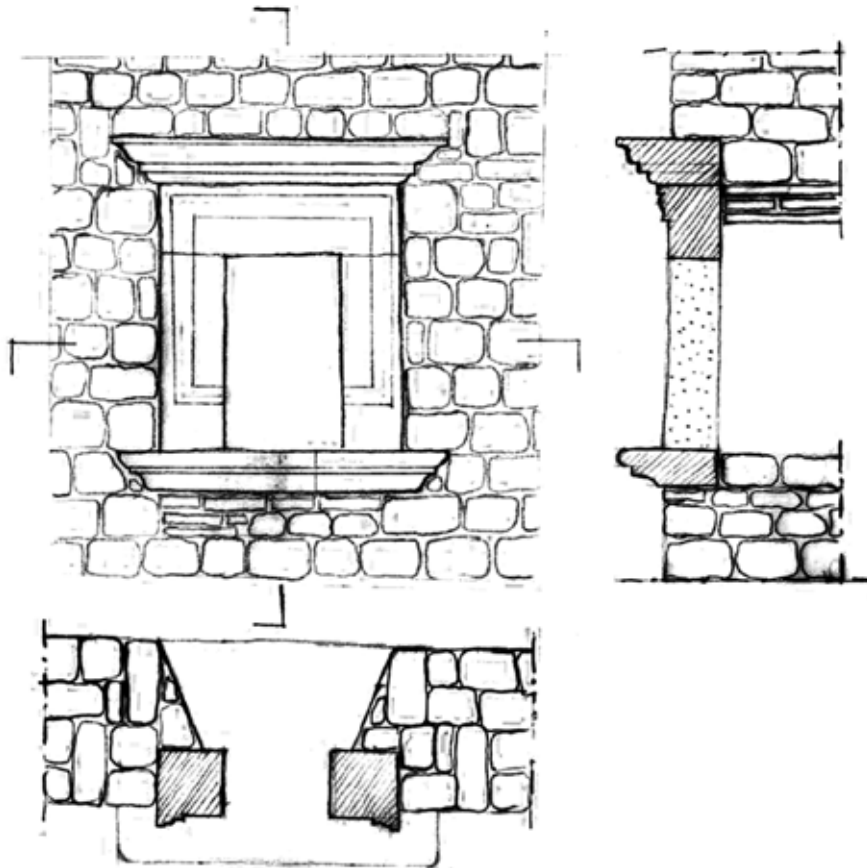



Finestra 3 - esempio di anastilosi,
via delle olivelle
Rilievo architettonico
Rilievo fotografico

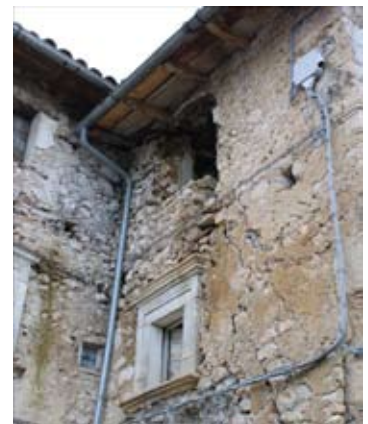
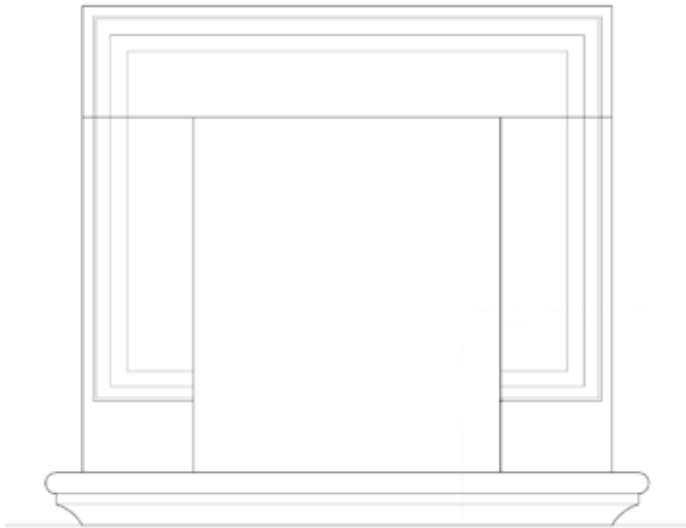

Finestra 3
immagini pre e post sisma





Finestra 4 - esempio di anastilosi,
via delle olivelle
Rilievo architettonico
Rilievo fotografico



Finestra 4
immagine pre-sisma



**Altri elementi
di pregio**



Profferlo, via della Chiesa
Schizzi di campagna

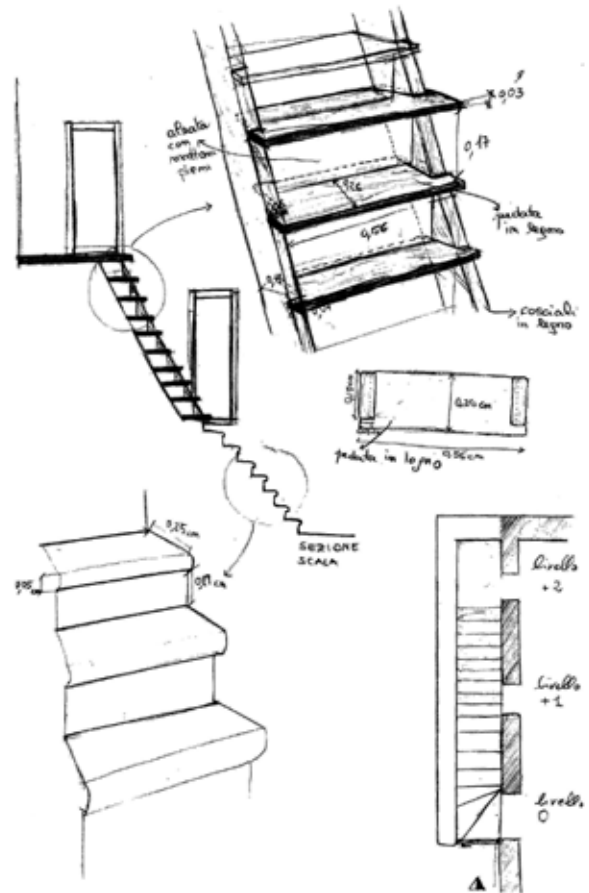
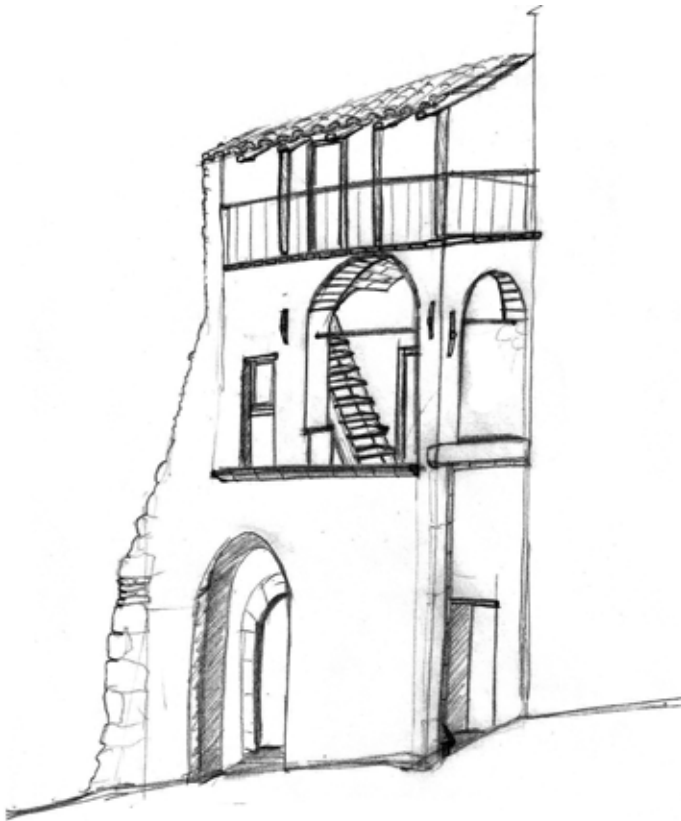





Loggia - esempio di anastilosi, via della colombaia
Rilievo architettonico

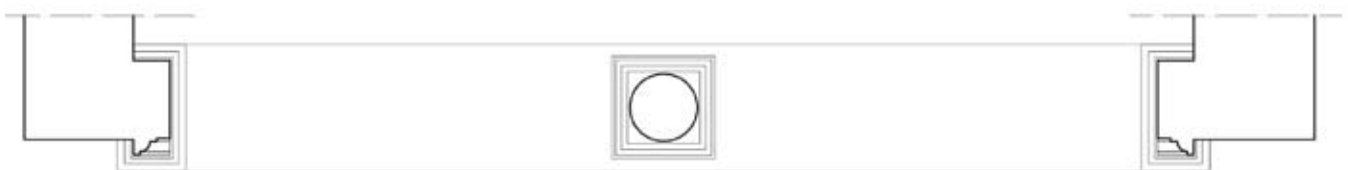
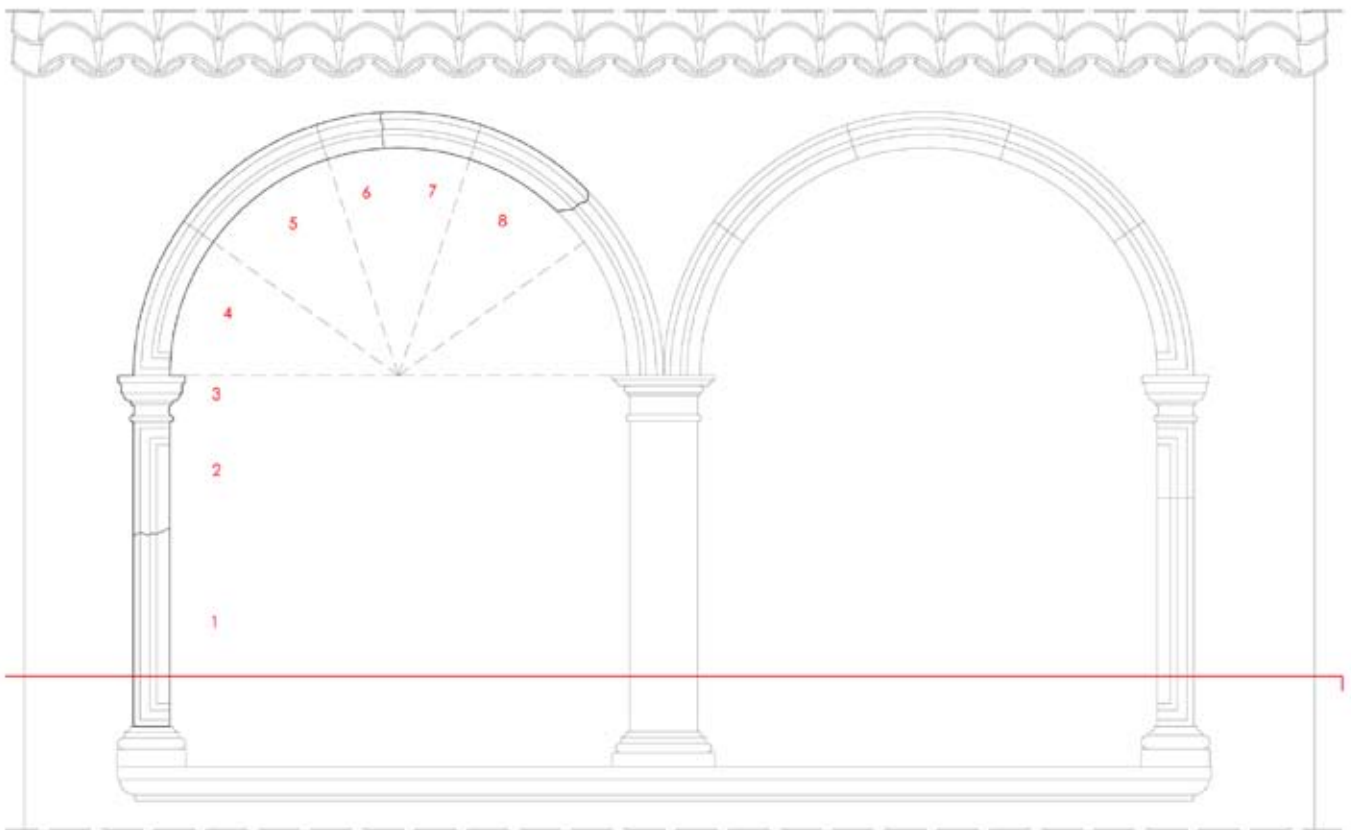

Loggia - esempio di anastilosi, via della colombaia
Rilievo fotografico





Università degli Studi di Catania
Dipartimento di Architettura



Comune di Villa Sant'Angelo
Provincia dell'Aquila

Piano di Ricostruzione

Catalogo degli elementi di pregio

VILLA SANT'ANGELO

DATA:
.....2011

FILE:
VSA_catalogo elementi di pregio.pdf

PROVVISORIO 15/11/11

Responsabile scientifico:
Arch. Caterina F. Carocci

Responsabile Unico del Procedimento:
Ing. Giovannino Anastasio

Il Sindaco:
Pierluigi Biondi

INDICE:

| | |
|----------------|---------------|
| Premessa . . . | . . . pag. 3 |
| Portali . . . | . . . pag. 4 |
| Finestre . . . | . . . pag. 22 |
| Logge . . . | . . . pag. 34 |

Premessa:

Il catalogo degli elementi di pregio in via di realizzazione rappresenta una raccolta documentaria del linguaggio architettonico e tecnico-costruttivo che caratterizza Villa Sant'Angelo.

Le informazioni, i rilievi e la documentazione fotografica contenuta nel catalogo costituiscono un riferimento per la progettazione della ricostruzione che ponga l'attenzione e tuteli, ove possibile, le peculiarità architettoniche del territorio.

L'amministrazione comunale predispone nelle schede delle proposte d'intervento, alla sezione B.7 finiture di valore storico, la possibilità di allegare una documentazione riguardante gli elementi di pregio dell'edificio isolato o dell'aggregato che possa servire anche a completare e arricchire tale catalogo.

Portali

Localizzazione generale dei portali campione del centro storico di Villa Sant'Angelo



Portale 1, via San Michele Arcangelo.
Rilievo architettonico

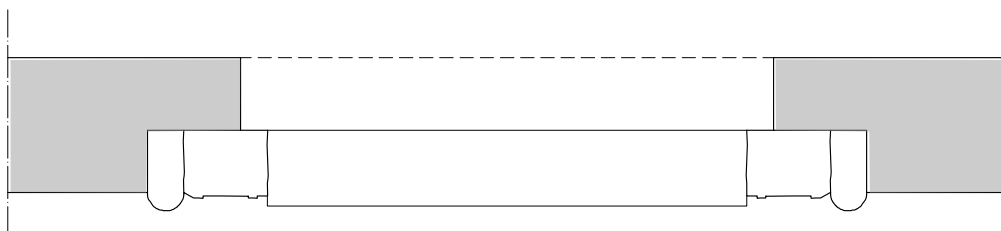
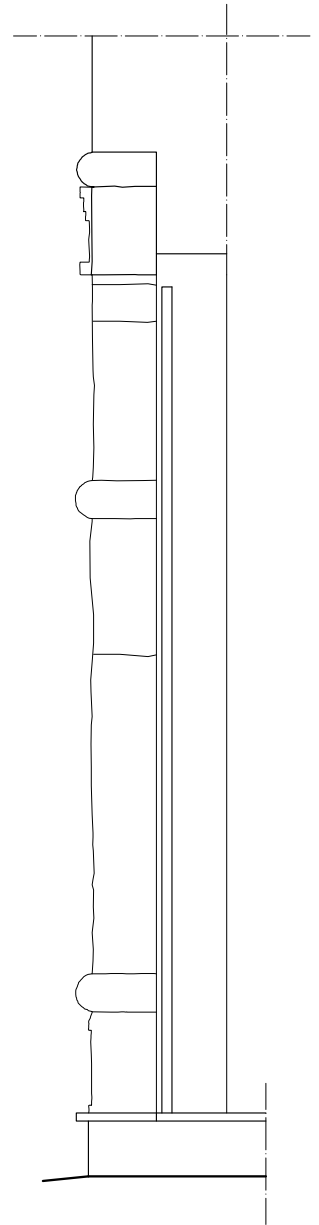
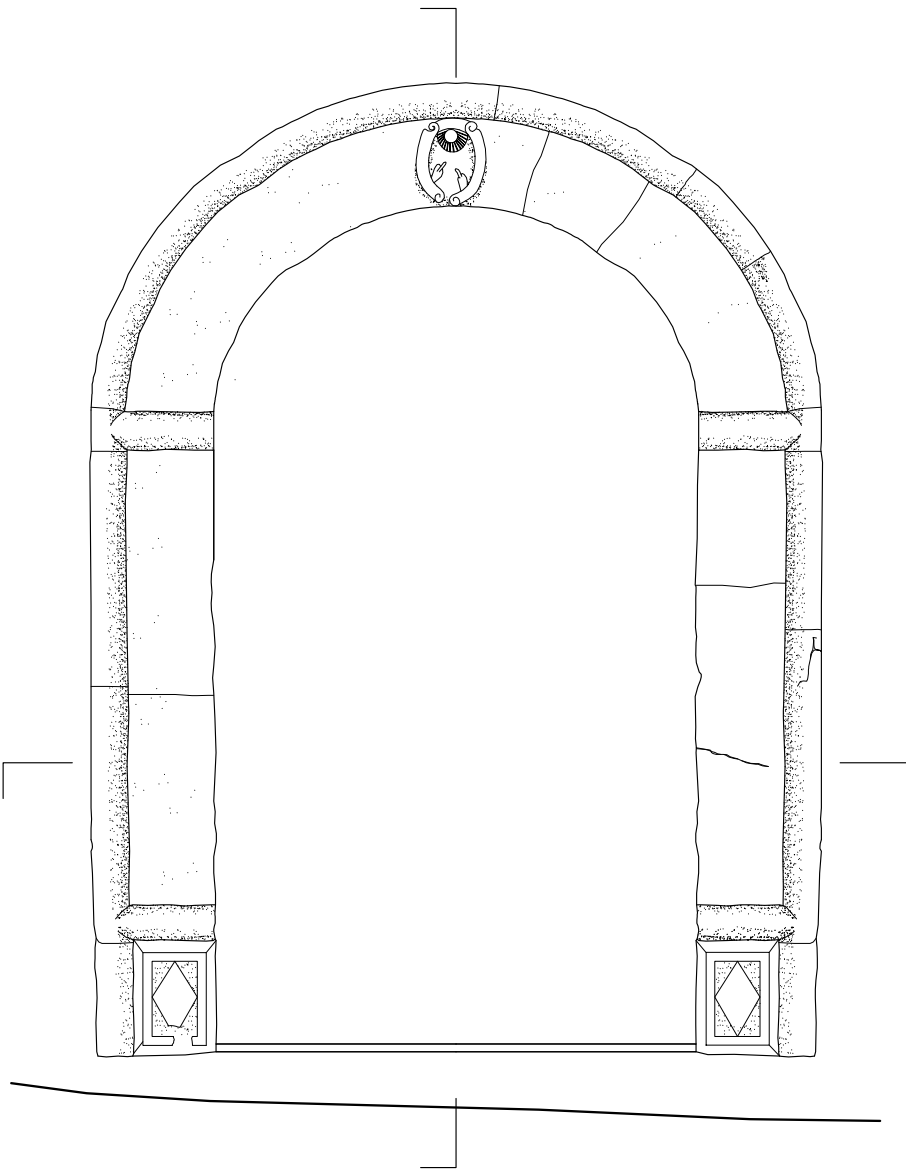

Portale 1, via San Michele Arcangelo.
Rilievo fotografico

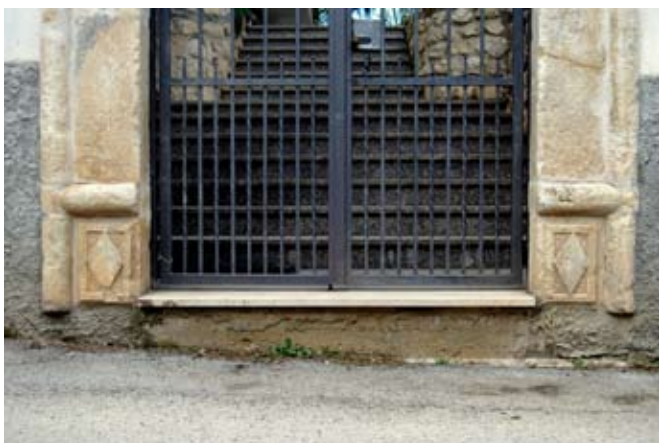

Note:

Elemento di spolio originario, con buona approssimazione, da un altro edificio e poi riutilizzato nella apertura dell'edificio attuale. Ciò si deduce dal fatto che l'edificio non è della stessa epoca della mostra lapidea del portale.

Portale 2, via San Michele Arcangelo.
Rilievo architettonico

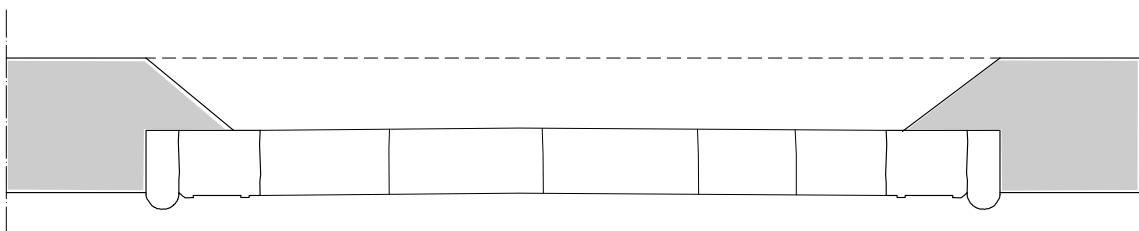
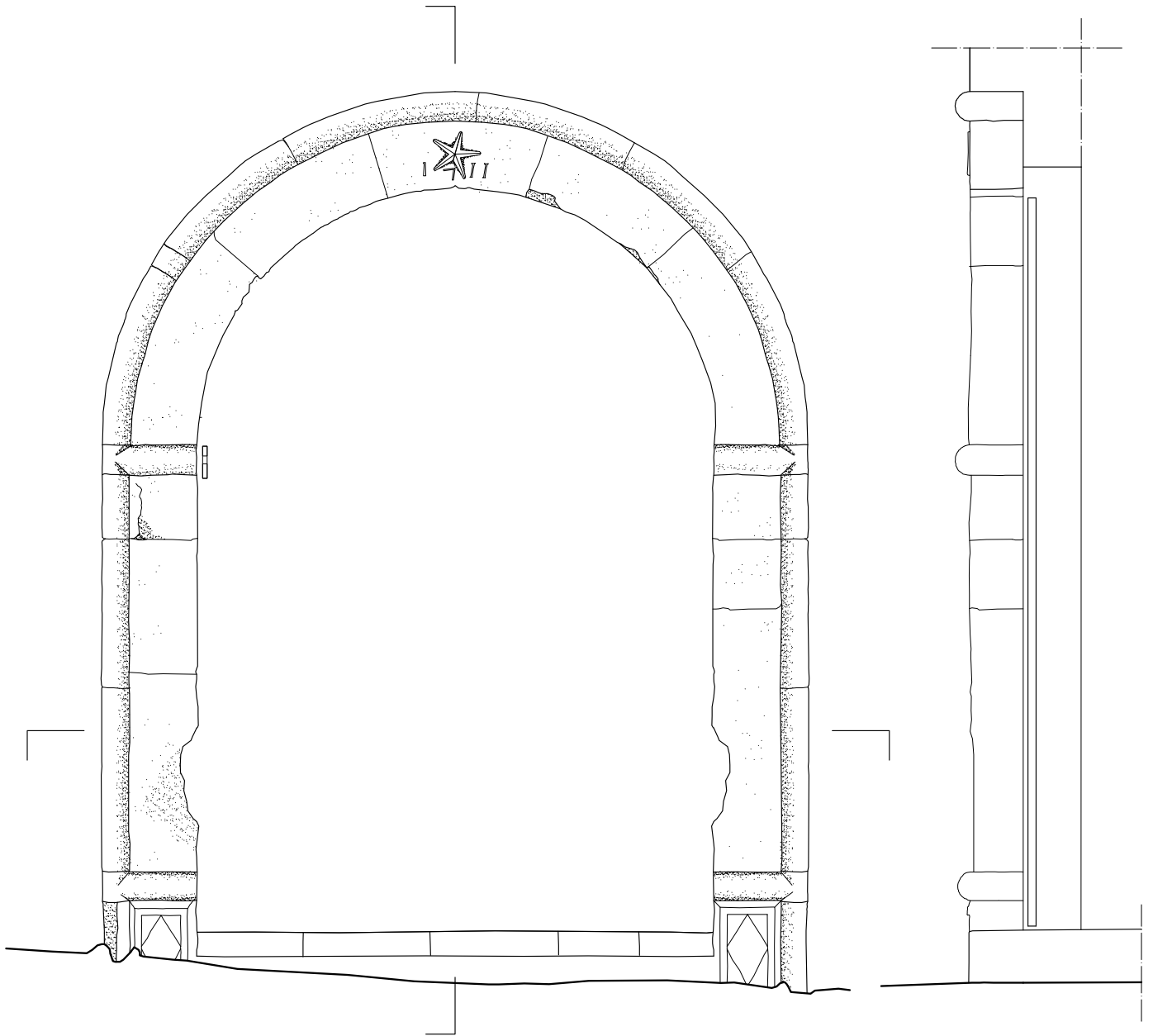

Portale 2, via San Michele Arcangelo.
Rilievo fotografico

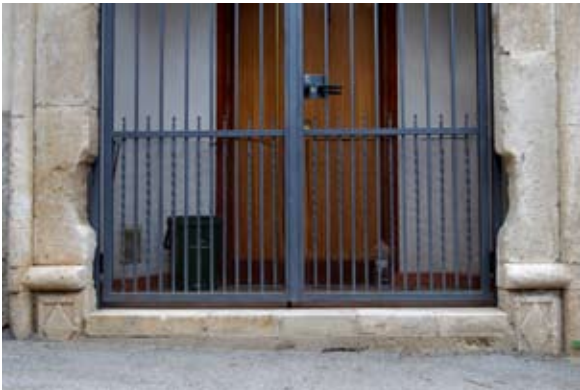

Note:

Come nel caso precedente anche questo è un elemento di spolio originario da un altro edificio e poi riutilizzato nella apertura dell'edificio attuale.



Portale 3.
Rilievo architettonico

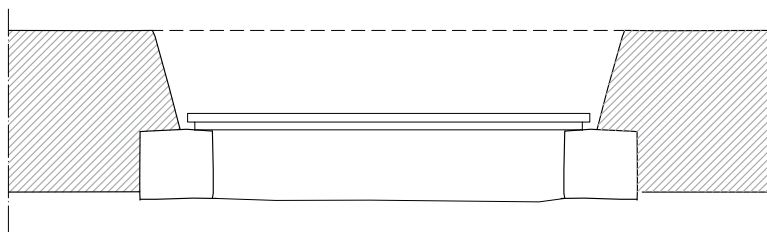
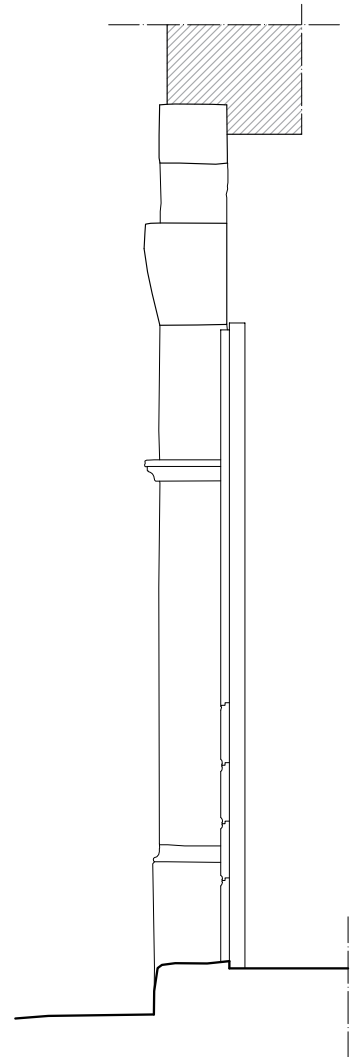
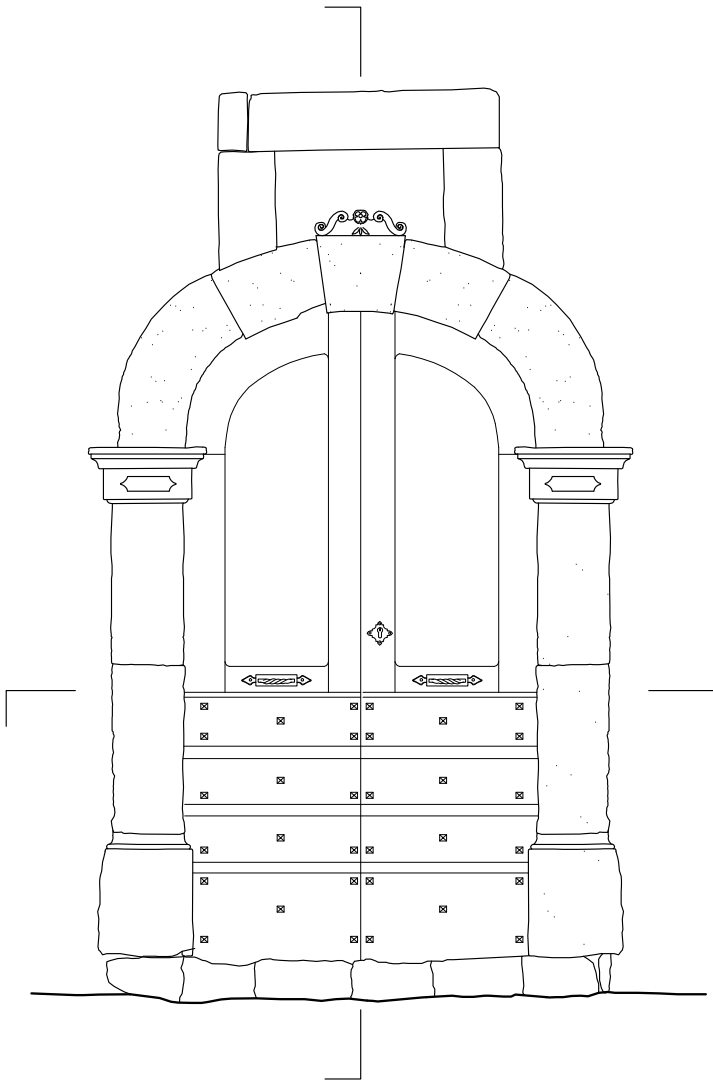

Portale 3.
Rilievo fotografico





Portale 4, via Romana, civ. 37
Rilievo architettonico

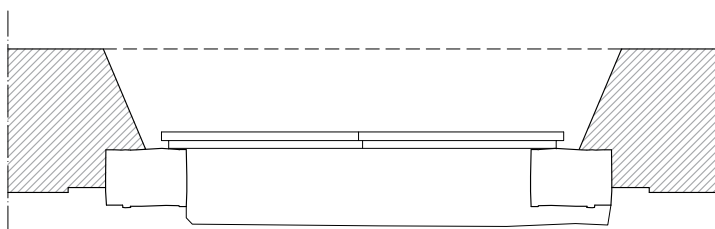
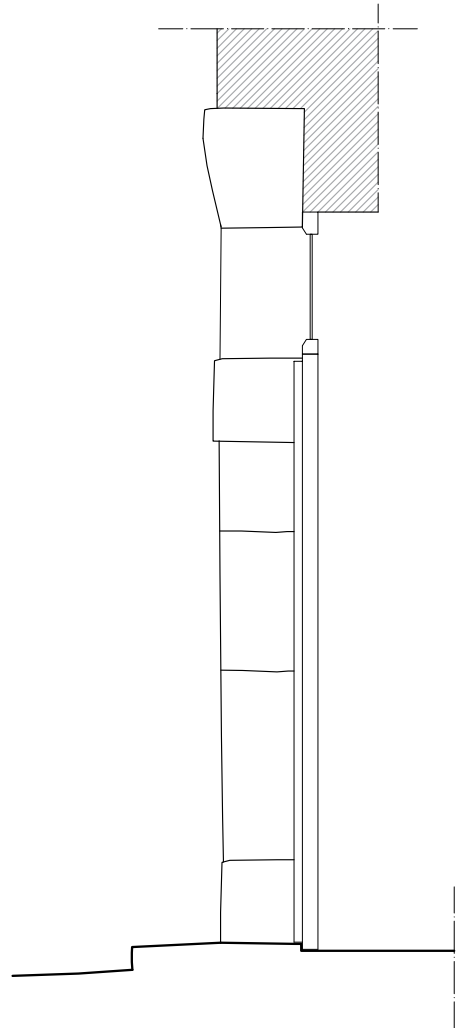





Portale 5, via Colombo Andreassi
Rilievo architettonico

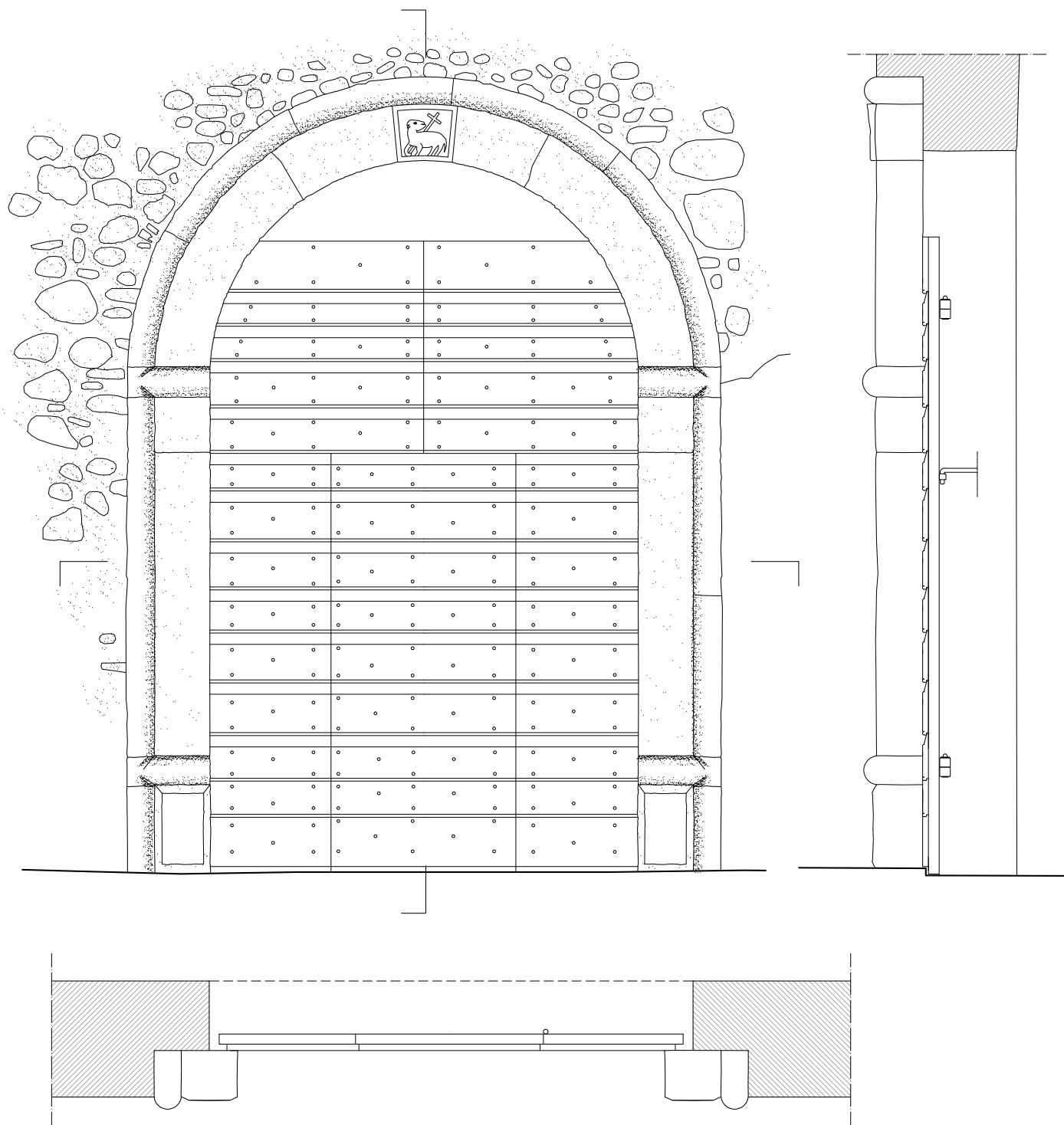

Portale 5, via Colombo Andreassi
Rilievo fotografico





Portale 6, via Colle Saraceno
Rilievo architettonico

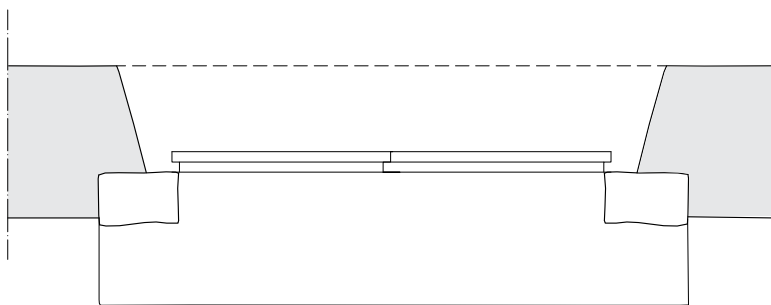
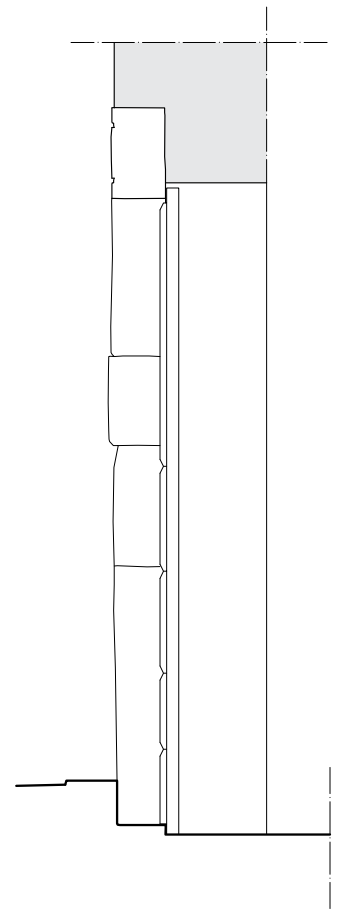
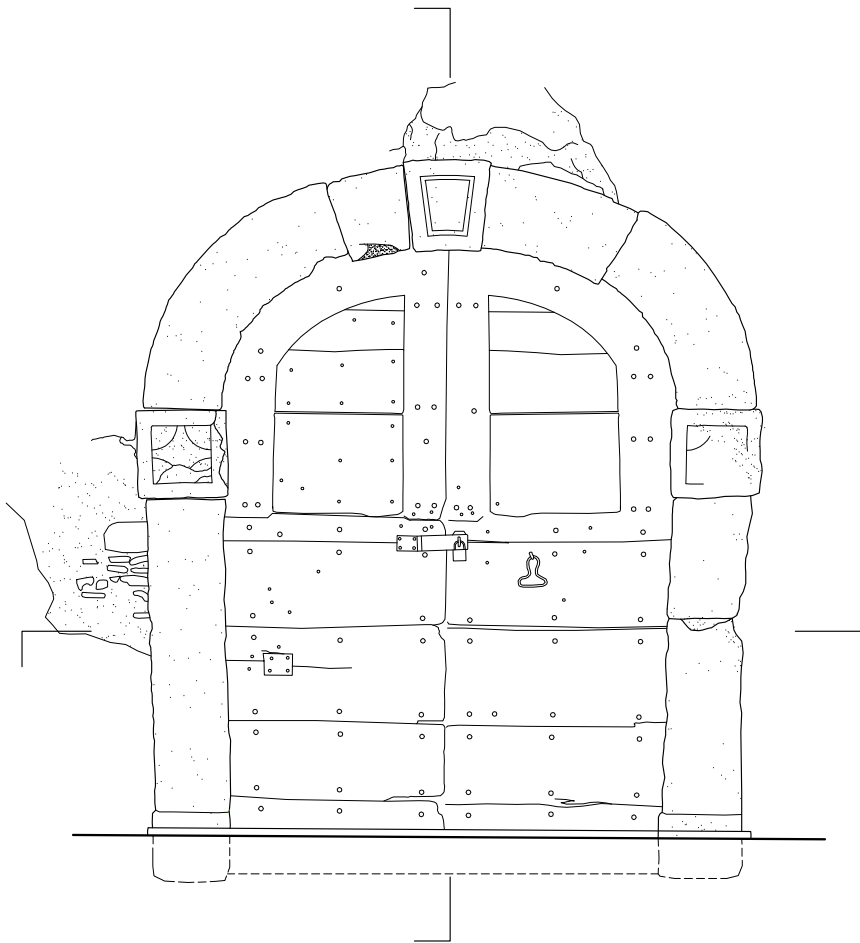

Portale 6, via Colle Saraceno
Rilievo fotografico





Portale 7, via Romana
Rilievo architettonico

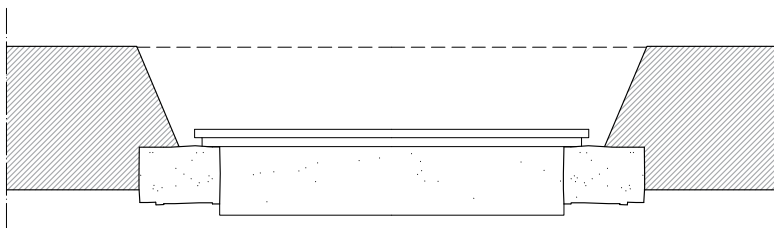
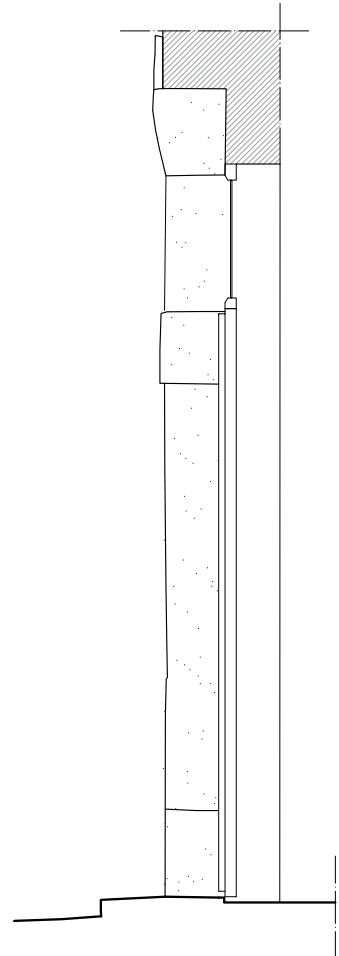
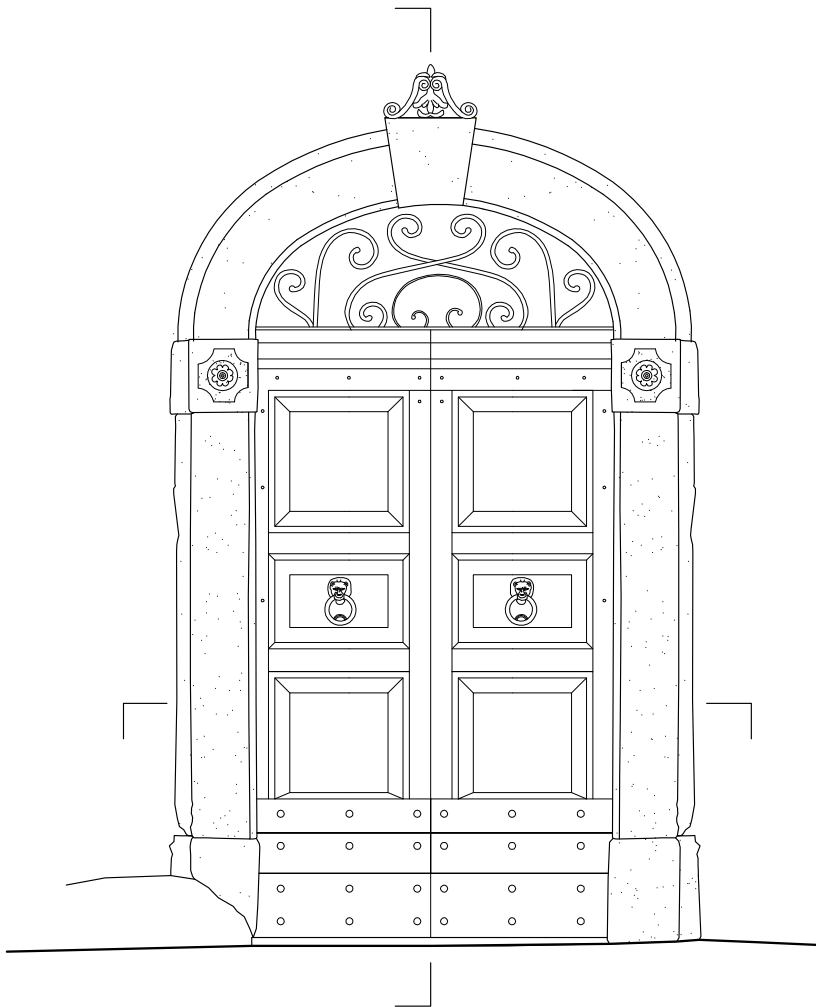

Portale 7, via Romana
Rilievo fotografico





Portale 8, piazzetta Roma
Rilievo architettonico

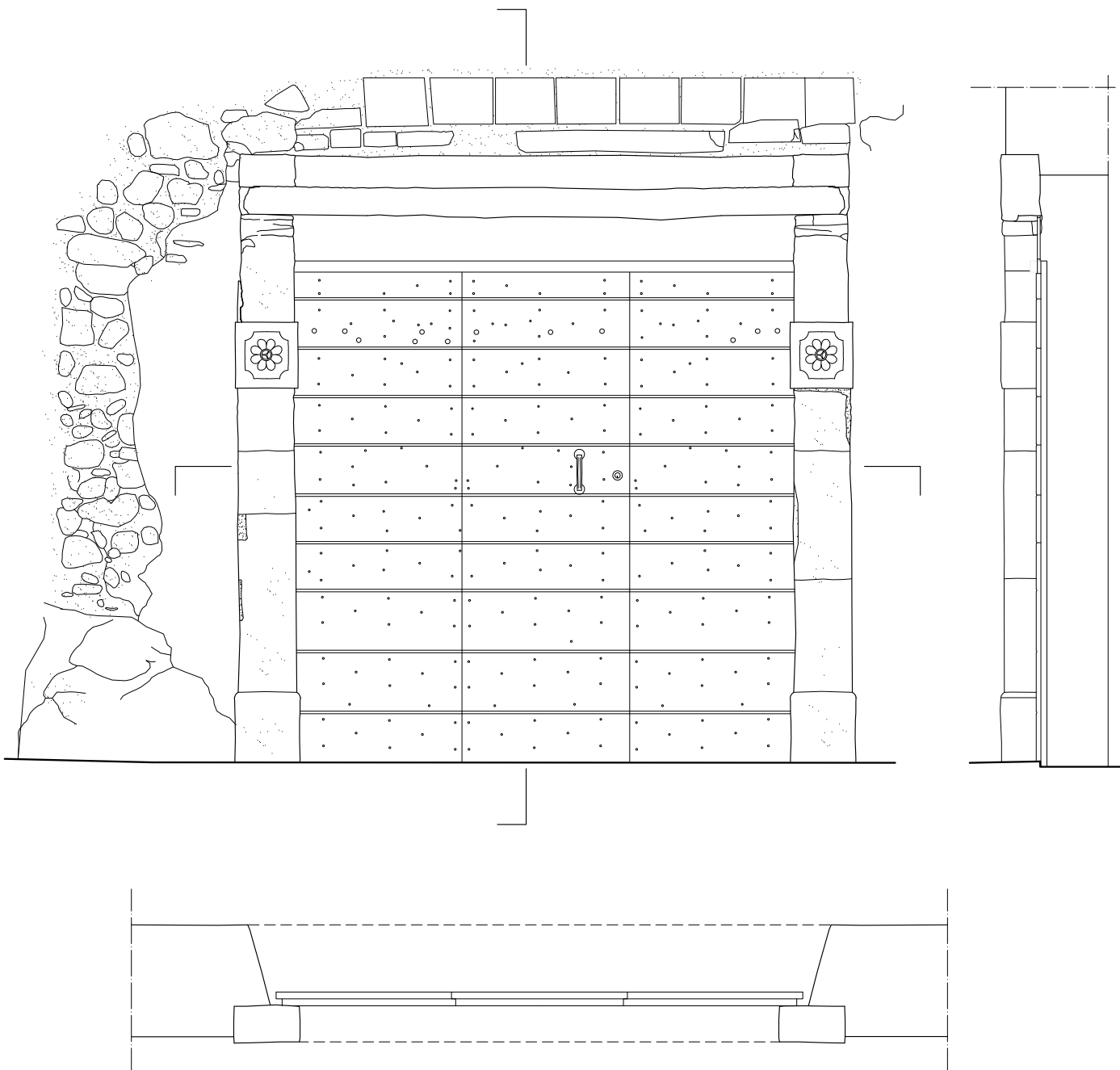

Portale 8, piazzetta Roma
Rilievo fotografico



Finestre

Localizzazione generale delle finestre campione del centro storico di Villa Sant'Angelo



Finestra 1, circonvallazione Santa Maria
Rilievo architettonico

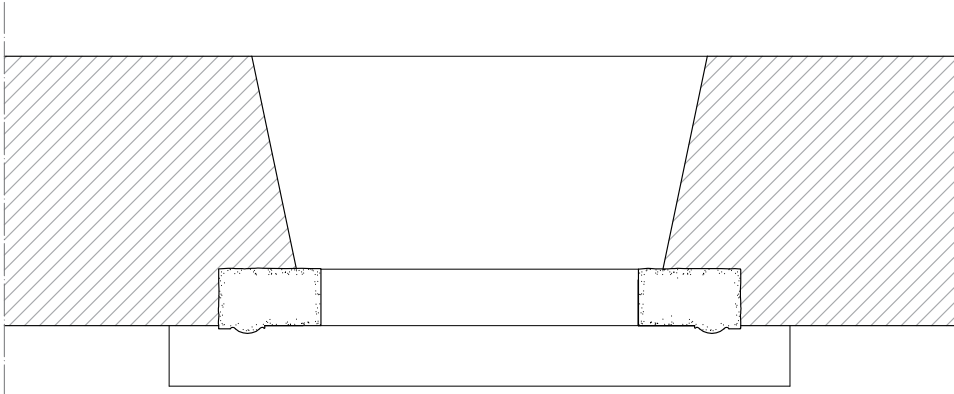
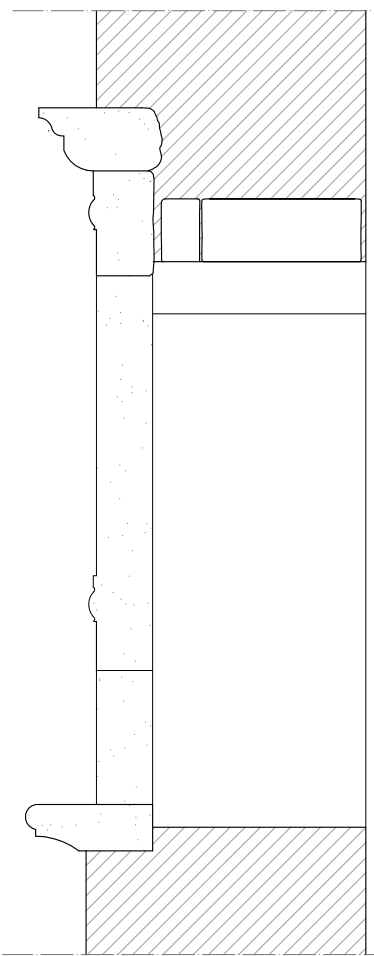
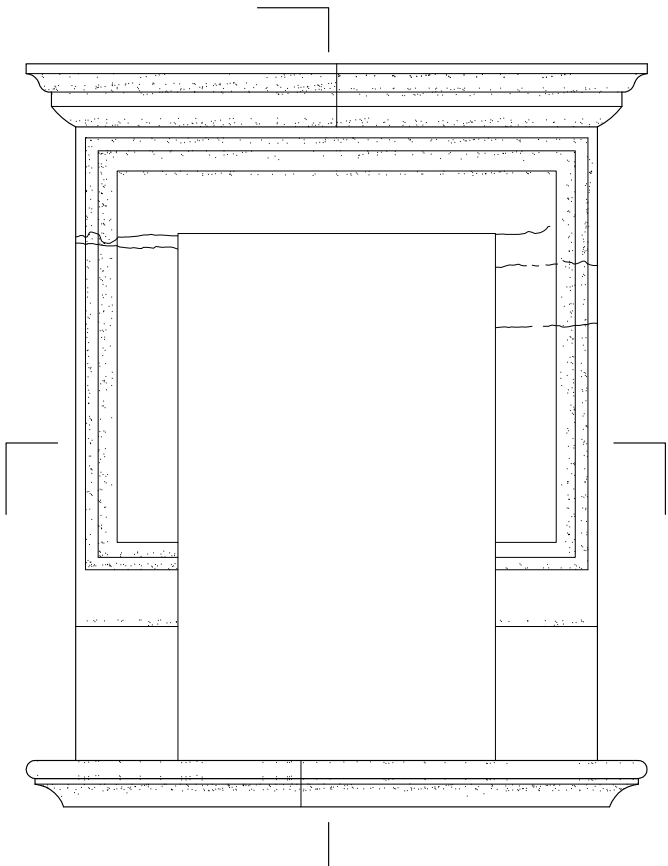
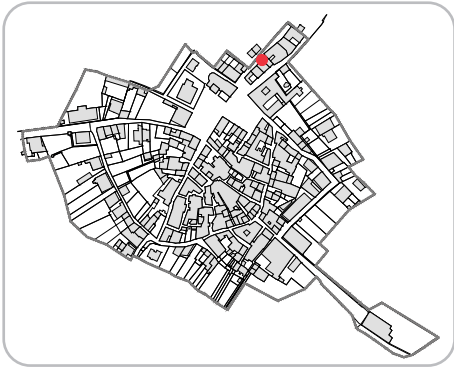

Finestra 1, circonvallazione Santa Maria
Rilievo fotografico





Finestra 2, via Duca degli Abruzzi
Rilievo architettonico

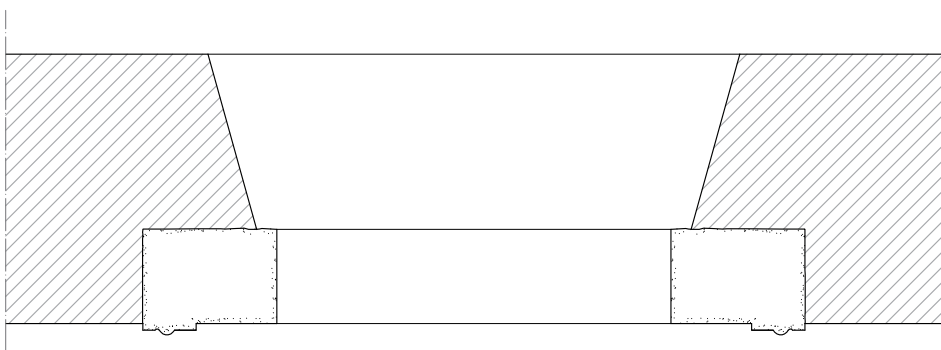
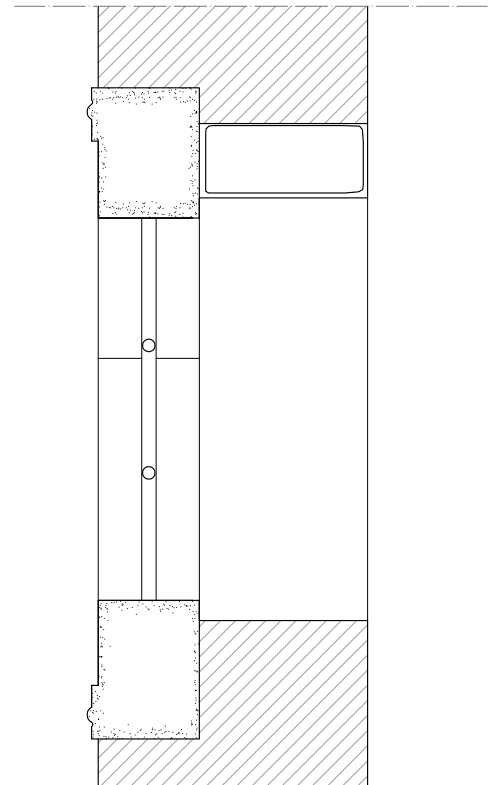
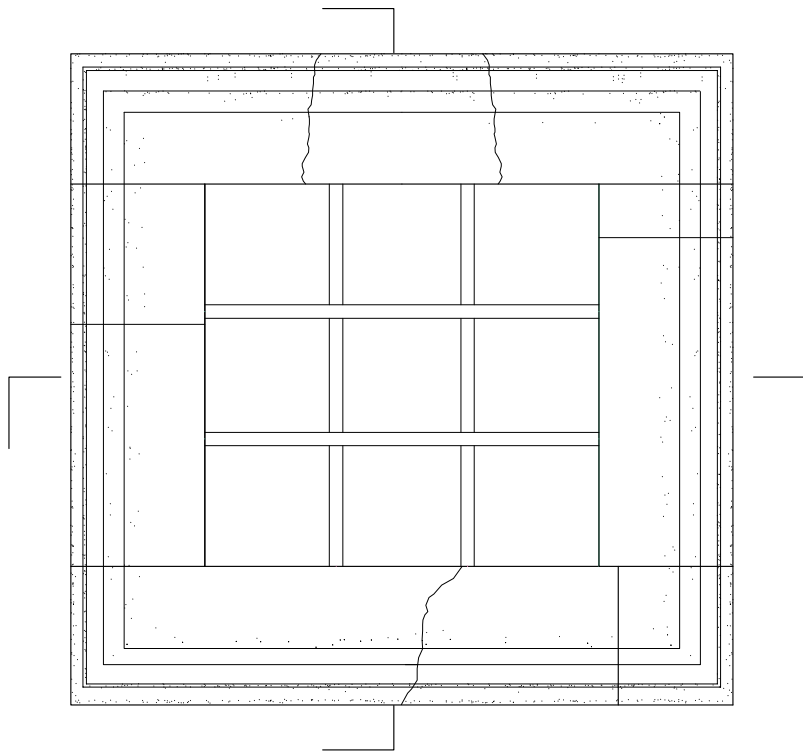

Finestra 2, via Duca degli Abruzzi
Rilievo fotografico



Finestra 3, piazzetta Coletti
Rilievo architettonico

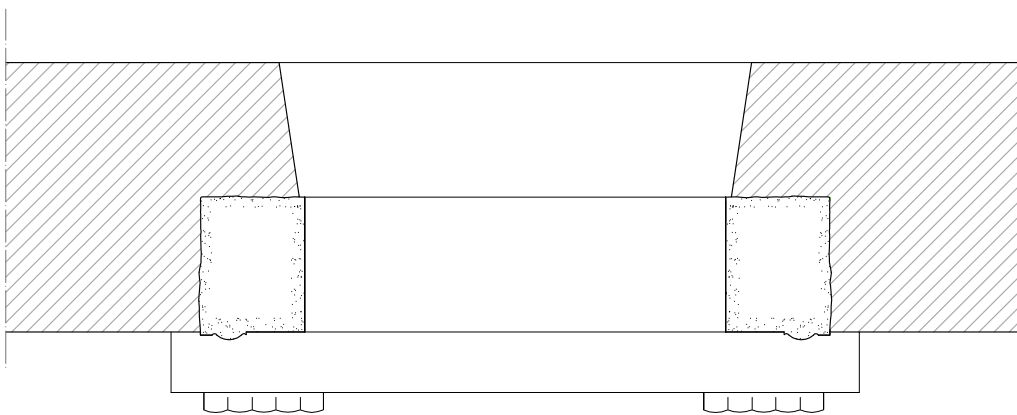
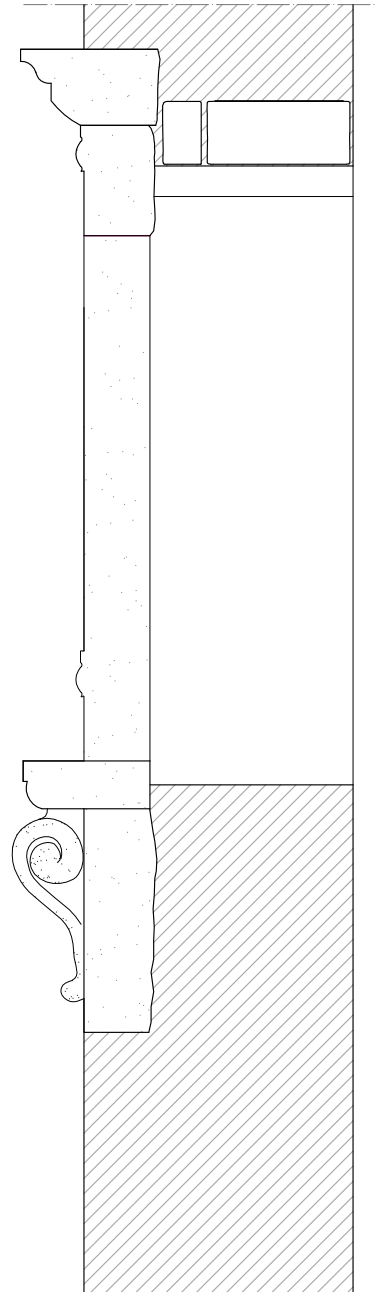
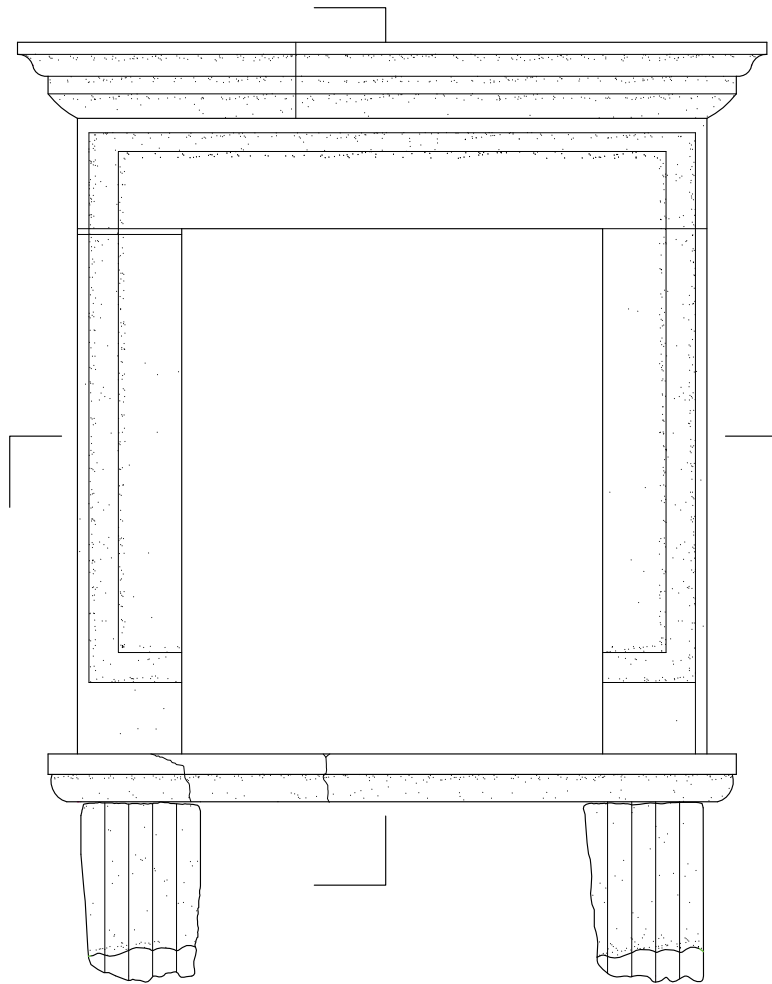

Finestra 3, piazzetta Coletti
Rilievo fotografico



Finestra 4
Rilievo architettonico

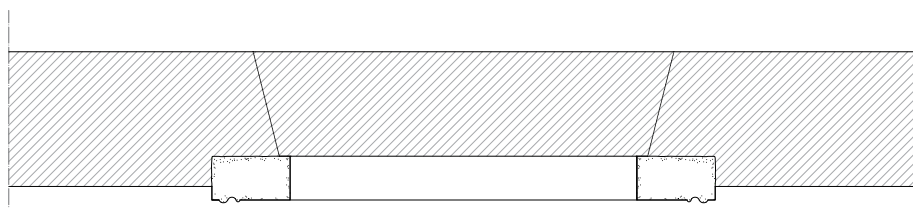
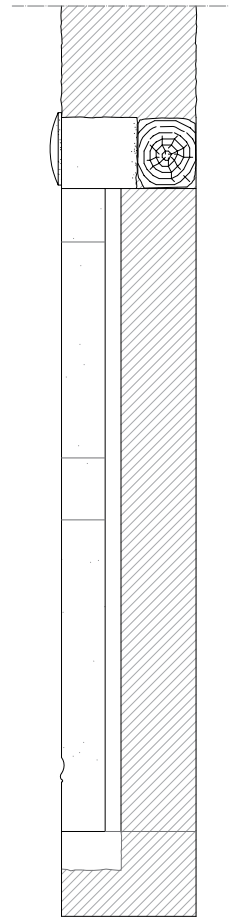
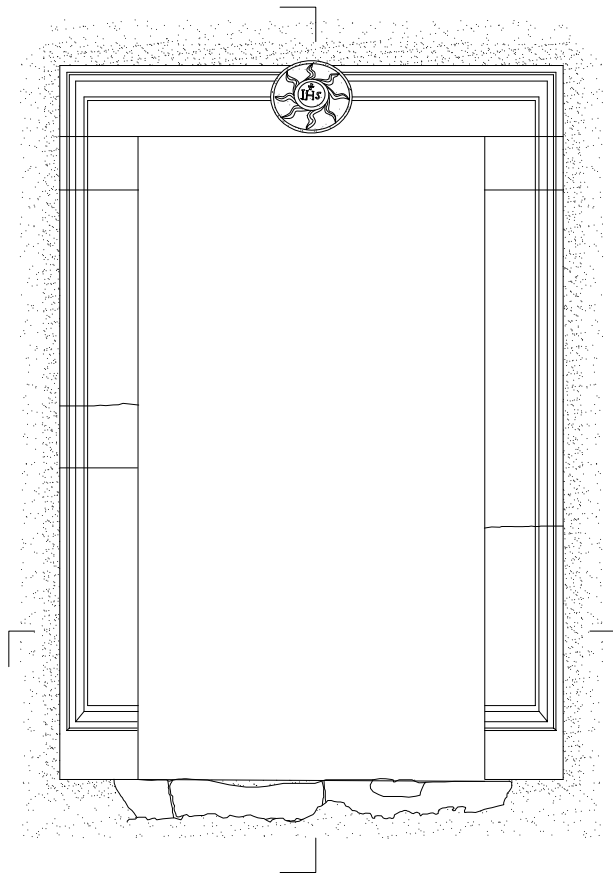

Finestra 4
Rilievo fotografico





Finestra 5
Rilievo architettonico

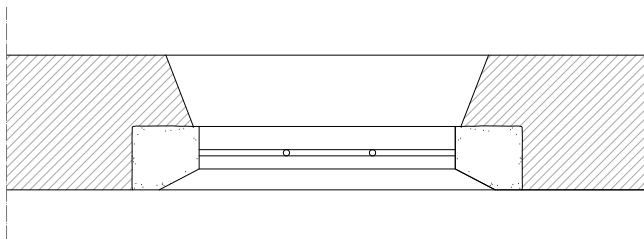
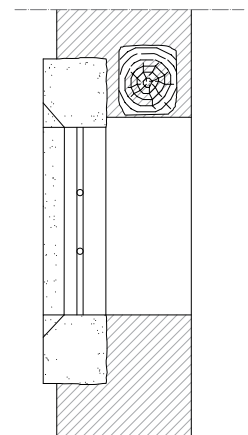
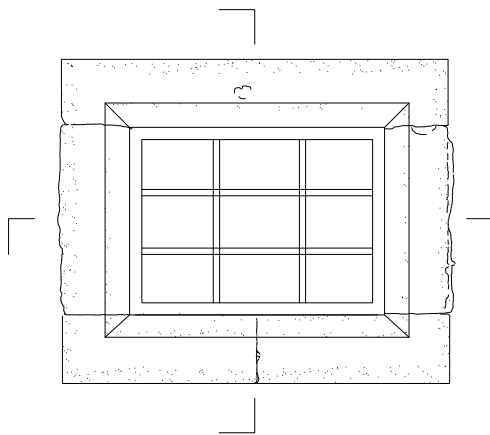

Finestra 5
Rilievo fotografico



Logge

Localizzazione generale dei loggiati campione del centro storico di Villa Sant'Angelo



Loggia 1, corte interna in via Colombo Andreassi
Rilievo fotografico





Loggia 2, discesa camisciotto
Rilievo fotografico

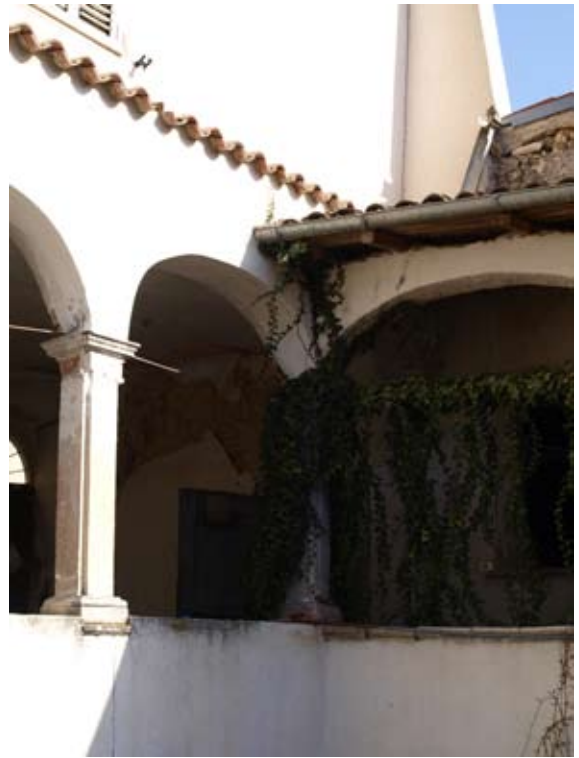



Loggia 3, palazzo Zugaro-De Matteis
Rilievo fotografico

